VERTEX VENT

VERTEX VENT HI-VIZ

CE | EAC TP TC 019/2011 | UIAA

EN 12492: 2012 *(See text §1) (Voir texte §1)

EN 397: 2012

ANSI Z89.1-2014 type 1 class C

⚠ WARNING / ATTENTION

Activities involving the use of this equipment are inherently dangerous. You are responsible for your own actions and decisions.

Before using this equipment, you must:
- Read and understand all Instructions for Use.
- Get specific training in its proper use.
- Become acquainted with its capabilities and limitations.
- Understand and accept the risks involved.

FAILURE TO HEED ANY OF THESE WARNINGS MAY RESULT IN SEVERE INJURY OR DEATH.

Les activités impliquant l'utilisation de cet équipement sont par nature dangereuses. Vous êtes responsable de vos actes, de vos décisions et de votre sécurité.

Avant d'utiliser cet équipement, vous devez :
- Lire et comprendre toutes les instructions d'utilisation.
- Vous former spécifiquement à l'utilisation de cet équipement.
- Vous familiariser avec votre équipement, apprendre à connaître ses performances et ses limites.
- Comprendre et accepter les risques induits.

LE NON-RESPECT D'UN SEUL DE CES AVERTISSEMENTS PEUT ÊTRE LA CAUSE DE BLESSURES GRAVES OU MORTELLES.

1. Field of application (text part) / Champ d'application (partie texte)

2. Nomenclature

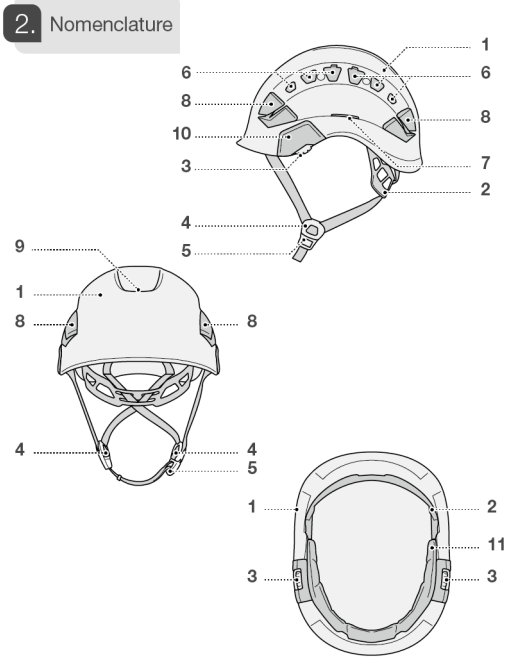

3. Inspection, points to verify (text part) / Contrôle, points à vérifier (partie texte)

Traceability and markings / Traçabilité et marquage

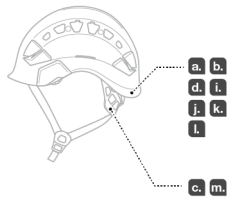

a. CE
CSI S.p.a.
V.le Lombardia 20 / B
20021 Bollate (MI) - Italy
N° 0497

d. Numéro de serie / Serial number
YY M 0000000 000
e.
f.
g.
h.

size / taille

53 → 63 cm
21 → 24 inch

PETZL.COM

Latest version / Dernière version | Other languages / Autres langues | Technical tips / Conseils techniques | PPE checking / Fiche de contrôle EPI

Warning symbols / Panneaux d'alertes (1) (2) (3) (4)

PETZL
F-38920 Crolles
Cidex 105A
PETZL.COM

ISO 9001

© Petzl

Fondation PETZL — Sustaining our Community / Au service de la Communauté — **FONDATION-PETZL.ORG**

4. How to put the helmet
Mise en place du casque

Setting the chinstrap strength
Choix de la résistance de la jugulaire

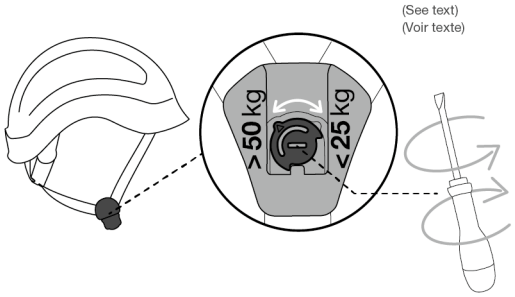

Adjustments / Réglages

1.

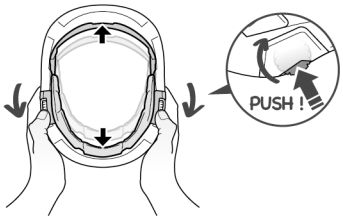

4.

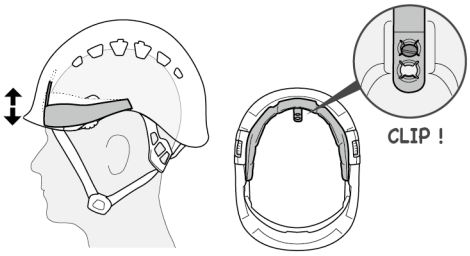

2.

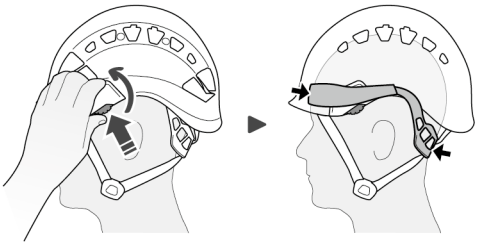

3.

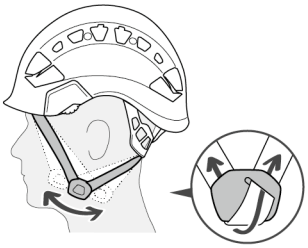

5.

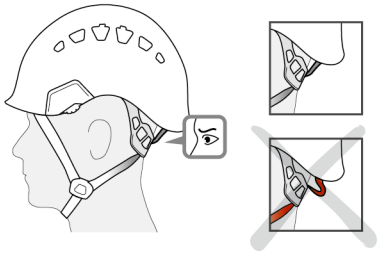

6.

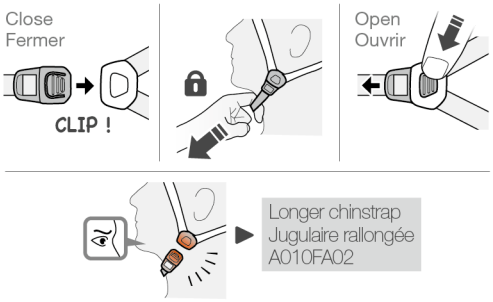

Opening/Closing shutters
Ouvrir/Fermer les volets

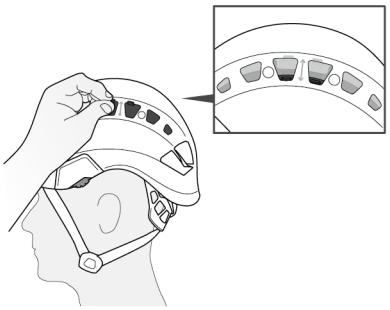

4. How to put on the helmet
Mise en place du casque

Test

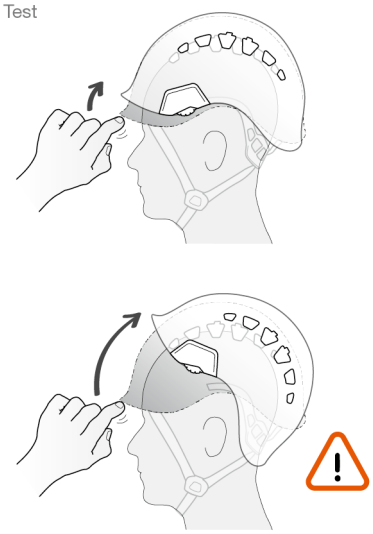

5. Precautions for use (text part)
Précautions d'usages (partie texte)

6. Chinstrap removal/installation
Démontage / Montage de la jugulaire

Removal
Démontage

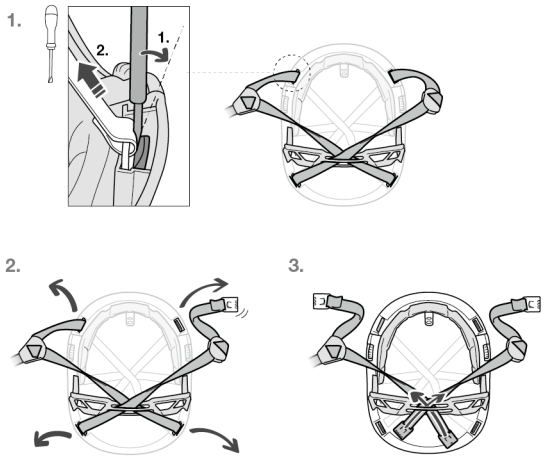

Installation
Montage

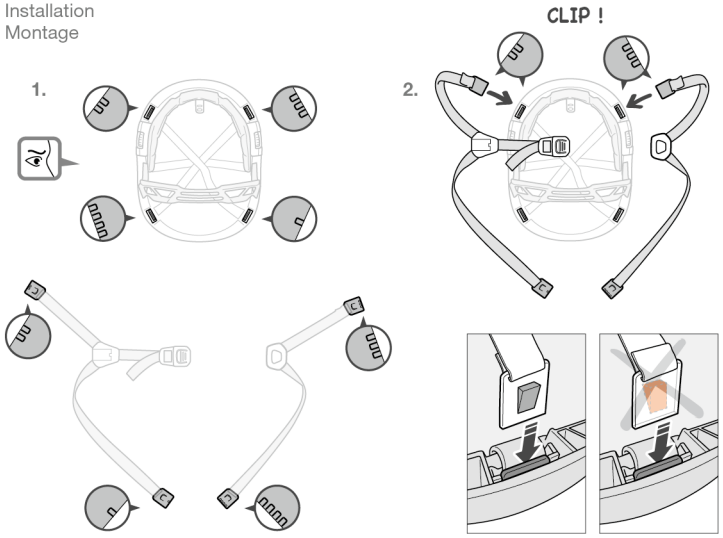

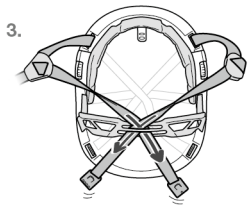

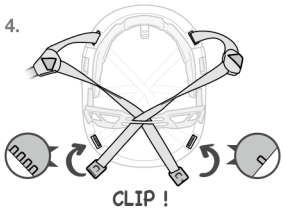

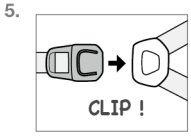

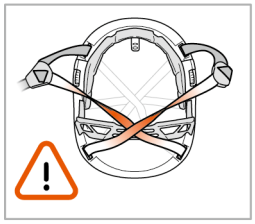

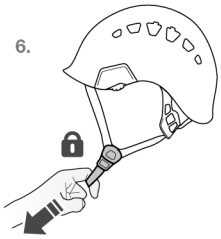

7. Headband removal/installation
Démontage / Montage du tour de tête

Removal
Démontage

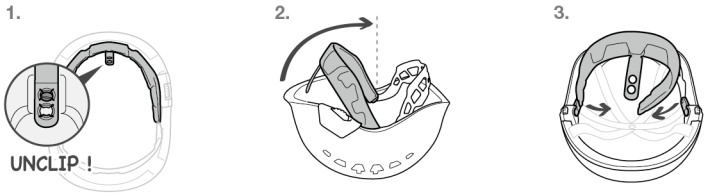

Installation
Montage

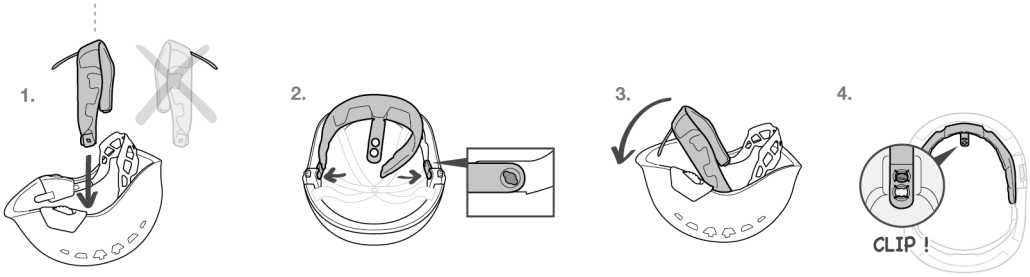

8. Accessories
Accessoires

Attaching hearing protection
Fixation des protections antibruit

Attaching
Clippage

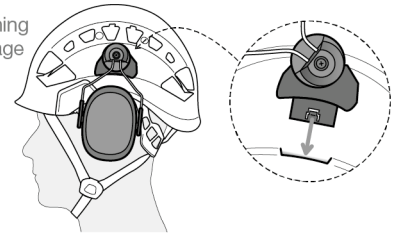

Removing
Déclippage

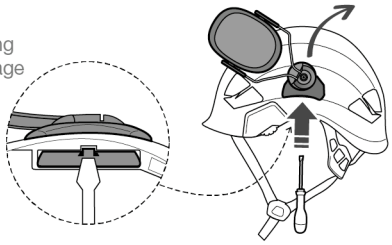

Mounting the headlamp
Fixation lampe frontale

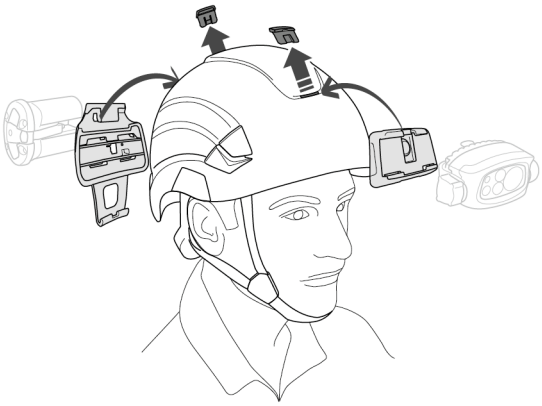

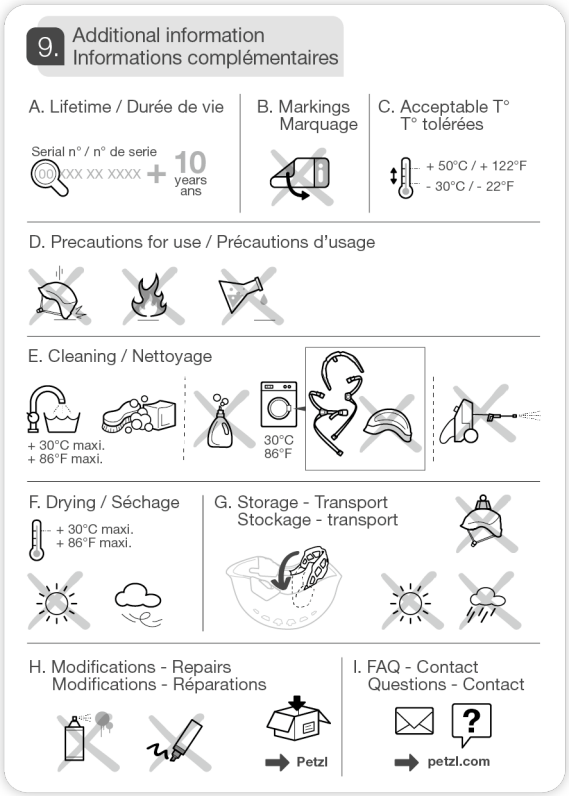
9. Additional information
Informations complémentaires
A. Lifetime / Durée de vie
Serial n° / n° de serie
XX XX XXXX
+ 10 years ans
B. Markings
Marquage
C. Acceptable T°
T° tolérées
+ 50°C / + 122°F
- 30°C / - 22°F
D. Precautions for use / Précautions d'usage
E. Cleaning / Nettoyage
+ 30°C maxi.
+ 86°F maxi.
30°C
86°F
F. Drying / Séchage
+ 30°C maxi.
+ 86°F maxi.
G. Storage - Transport
Stockage - transport
H. Modifications - Repairs
Modifications - Réparations
Petzl
I. FAQ - Contact
Questions - Contact
petzl.com

JP

本書では、製品の正しい使用方法を説明しています。技術や使用方法については、いくつかの例のみを掲載しています。
製品の使用に関連する危険については、警告のマークが付いています。ただし、製品の使用に関連する危険の全てをここに網羅することはできません。最新の情報や、その他の補足情報等は Petzl.com で参照できますので、定期的に確認してください。
警告および注意事項に留意し、製品を正しく使用する事は、ユーザーの責任です。本製品の誤った使用は危険を増加させます。
疑問点や不明な点は (株) アルテリア (TEL 04-2968-3733) にご相談ください。

1.用途

高所作業、地上作業およびマウンテニアリング用ヘルメットです。
本製品は落下物からの頭部の保護を目的として使用する個人保護用具 (PPE) です。
*- 本製品は以下の規格に適合しています:
- スライド式カバーが開き、あご紐の強度が 50 kg 以上に設定されている場合のみ、EN 12492 に適合
- スライド式カバーが閉じ、あご紐の強度が 25 kg 以下に設定されている場合のみ、EN 397 に適合。本製品は EN 397 規格における次の任意項目を満たしています: -30℃までの低温における衝撃吸収性能、側部圧力への耐性、溶解金属の飛散からの保護。
警告: このヘルメットには、通気孔があるため電気絶縁性機能はありません。
ヘルメットを着用することで頭部を負傷する危険を大きく減らすことができますが、全ての衝撃から保護することはできません。大きな衝撃がかかった時、ヘルメットは変形することにより可能な限り衝撃を吸収します (破壊点に至るまで変形することもあります)。
この製品は、本来の用途以外の目的で使用しないでください。

責任

警告
この製品を使用する活動には危険が伴います。
ユーザー各自が自身の行為、判断、および安全の確保についてその責任を負うこととします。
使用する前に必ず:
- 取扱説明書をよく読み、理解してください
- この製品を正しく使用するための適切な指導を受けてください
- この製品の機能とその限界について理解してください
- この製品を使用する活動に伴う危険について理解してください

これらの注意事項を無視または軽視すると、重度の傷害や死につながる場合があります。
この製品は使用方法を熟知していて責任能力のある人、あるいはそれらの人から目の届く範囲で直接指導を受けられる人のみ使用してください。
ユーザー各自が自身の行為、判断、および安全の確保について責任を負い、またそれによって生じる結果についても責任を負うこととします。各自で責任がとれない場合や、その立場にない場合、また取扱説明書の内容を理解できない場合は、この製品を使用しないでください。

2.各部の名称

(1) シェル、(2) ヘッドバンド、(3) ヘッドバンド調節ダイヤル、(4) あご紐前後位置調節バックル、(5) あご紐調節バックル、(6) スライド式カバー付通気孔、(7) イヤーマフ取付用スロット、(8) ヘッドランプ取付用クリップ、(9) 取り外し可能なプラグ付ヘッドランプ取付用スロット、(10) バイザー取付用ホール、(11) ヘッドバンド用フォーム
主な素材: ABS 樹脂 (シェル)、ポリエステル (あご紐)

3.点検のポイント

器具の状態は、ユーザーの安全に大きく関係します。
ペツルは、十分な知識を持つ適任者による詳細点検を、少なくとも 12 ヶ月ごとに行うことをお勧めします (国や地域における法規や、使用状態によっても変わります)。Petzl.com で説明されている方法に従って点検してください。点検の結果を記録してください。点検記録に含める内容: 種類、モデル、製造者の連絡先、個別番号、製造日、購入日、初回使用時の日付、次回点検予定日、問題点、コメント、点検者の名前および署名。

毎回、使用前に
毎回、使用の前にシェルおよびヘッドバンドの内側と外側にひび割れや変形等がないことを確認してください。ウェビングと縫製部分の状態を確認してください。ヘッドバンドの各調節機能およびあご紐のバックルが正しく機能することを確認してください。
あご紐の強度設定を確認してください。
警告: 大きな衝撃を受けた後は、目視では確認できない内部に生じた損傷により、ヘルメットの保護機能 (衝撃吸収力、強度) が低下する場合があります。大きな衝撃を受けた後は、製品を廃棄してください。

4.ヘルメットのセット方法

あご紐の強度の選択
出荷時は強度 50 kg 以上の位置に設定されています。
ヘルメットの使用目的に応じて、あご紐の強度を選択してください:
- 地上作業: ヘルメットがひっかかった場合に、頭部から外れることで首が絞められるリスクを抑えるため、あご紐の強度を 25 kg 以下に設定します
- 高所作業: 墜落時にヘルメットが頭部から外れる危険性を低くするため、あご紐の強度を 50 kg 以上に設定します
あご紐の強度の設定により、適合する規格が異なります (用途の項目を参照してください)。
準備
ステッカーを貼る等してマーキングをする場合は、表面が滑らかな (ザラザラしていない) 箇所のみに行ってください。ペツルの純正ステッカーは貼ることができます。ペツルが認める方法を除き、塗料や溶剤、接着剤やシールは使用しないでください。
調節
図 4 の通りにセットしてください。

ヘルメットがしっかりフィットしていることを確認してください。
ヘルメットがフィットし、頭の中央にきていることを確認してください。調節が適切 (前後左右へのずれが最小限) であるほど、ヘルメットはその保護機能を発揮することができます。
保護性能を発揮するためには、ユーザーの頭部に適切にフィットするようヘルメットを調節しなければなりません。適切にフィットさせることができない場合、この製品は使用しないでください。

5.使用上の注意

- 取り扱いに注意してください。ヘルメットが損傷を受ける場合があります
- ヘルメットの上に座る、ザックの中に無理に詰め込む、落とす、尖ったものと接触させる等しないようにしてください
- ヘルメットは、直射日光があたる車内に放置する等、高温にさらさないでください
- 化学薬品、特に溶剤はヘルメットに悪影響を及ぼしヘルメットの保護機能を低下させます。ヘルメットが化学薬品に触れないようにしてください
- 使用温度: -30°C 〜 +50°C

6.あご紐の取り外し / 取り付け

図6の通りにセットしてください

7.ヘッドバンドの取り外し / 取り付け

前頭部のヘッドバンドの高さを調節してください (ヘッドバンドを取り付ける穴を上下 2 箇所から選べます)。

8.アクセサリー

アクセサリーがヘルメットとの併用に適していることを確認してください。
溶解金属の飛散からの保護機能を保つために、ヘルメット前後のスロットにプラグをしっかり取り付けてください。

9.補足情報

本製品は個人保護用具に関する規則 (EU) 2016/425 に適合しています。EU 適合宣言書は Petzl.com で確認できます。
廃棄基準:
警告: 極めて異例な状況においては、1 回の使用で損傷が生じ、その後使用不可能になる場合があります (劣悪な使用環境、海に近い環境での使用、鋭利な角との接触、極端な高 / 低温下での使用や保管、化学薬品との接触等)。
以下のいずれかに該当する製品は以後使用しないでください:
- プラスチック製品または繊維製品で、製造日から 10 年以上経過した
- 大きな墜落を止めた、あるいは非常に大きな荷重がかかった
- 点検において使用不可と判断された。製品の状態に疑問がある
- 完全な使用履歴が分からない
- 該当する規格や法律の変更、新しい技術の発達、また他の器具との併用に適さない等の理由で、使用には適さないと判断された
このような製品は、以後使用されることを避けるため廃棄してください。
アイコン:
A.耐用年数: 10 年 - B.マーキング - C.使用温度 - D.使用上の注意 - E. クリーニング / 消毒
ヘルメットが油やタール、塗料等で汚れたら、水および石鹸でヘルメットの外側を洗浄してください。ヘルメットおよび着用者に損傷を与えるものは使用しないでください。
- F.乾燥 - G.保管 / 持ち運び
ヘッドバンドは、サイズを小さく調節し、ヘルメットの中に収納してください。保管 / 持ち運びには、収納バッグ VERTEX/STRATO を使用してください。ザック等の中に無理に詰め込まないでください。
- H.改造 / 修理 (パーツの交換を除き、ペツルの施設外での製品の改造および修理を禁じます) **- I.問い合わせ**

3 年保証

原材料および製造過程における全ての欠陥に対して適用されます。以下の場合は保証の対象外とします: 通常の磨耗や傷、酸化、改造や改変、不適切な保管方法、メンテナンスの不足、事故または過失による損傷、不適切または誤った使用方法による故障。

警告のマーク

1.重傷または死につながるおそれがあります。2.事故や怪我につながる危険性があります。3.製品の機能や性能に関する重要な情報です。4.してはいけない内容です。

トレーサビリティとマーキング

a.個人保護用具の規格の要求事項に適合。EU 型式検定を行った公認認証機関 - b.トレーサビリティ: データマトリクスコード - c.ヘッドバンド - d.個別番号 - e.製造年 - f.製造月 - g.ロット番号 - h.個体識別番号 - i.規格 - j.取扱説明書をよく読んでください - k.モデル名 - l.製造者住所 - m.製造日 (月 / 年)